quiero apps DEVELOPERS

DOSSIER DE PRESENTACIÓN

V.3.4

HTML
5
TU PROPIA
APP NATIVA
CREA TU APP O NOSOTROS TE LA CREAMOS
↑ Fácil y Asequible
CREAR CUENTA GRATUITA
CONTRATA UN PLAN PREMIUM
↑ Sólo WebApps
↑ Para Apps iOS + Android + Amazon

NECESIDAD

España, con una tasa de penetración del 66%, encabeza la lista de países europeos en el uso de Smartphones. El comportamiento del consumidor ha cambiado y es mayor la influencia que el móvil actúa en nuestras decisiones de comprar un producto o un servicio.

¿Porqué necesito tener mi propia App ?

Fortalecer tu Marca

Presencia, notoriedad y fortalecimiento de marca

La presencia de la empresa en los dispositivos móviles posiciona la marca ya que los clientes y usuarios pueden consultar la app en cualquier parte y en cualquier momento. Tu App en el móvil de un usuario = Establecerte y vivir en su casa.

Posicionamiento SEO

Mejora el posicionamiento SEO

Aumenta las búsquedas orgánicas desde el móvil a través de un buen posicionamiento de tu app en las tiendas de aplicaciones móviles. Y mejora considerablemente la posición actual de tu web al vincularla con tu app publicada en GooglePlay.

Disponible 24 hrs al día

Gracias a los smartphones, cualquier emprendedor puede estar conectado a su empresa las 24 horas del día y, a través de las apps, aumentar la eficiencia, reducir costes o hacer crecer las ventas y notoriedad.

Adaptada a diferentes grupos

Dirígete a consumidores, clientes, profesionales o inversores.

Las apps móviles ya no son solo una herramienta habitual para los consumidores, podrás crear aplicaciones adaptadas a cada grupo de personas específico que formen parte de tu negocio.

NECESIDAD (CONT…)

El motivo más importante es poder ofrecer funcionalidades y herramientas que sólo se pueden ofrecer a través de una App móvil y no a través de una página web responsive.

Usuarios nuevos y existentes

Descubre nuevos usuarios y retén a tu audiencia.

Según el último informe de The App Date 2015), solo en España hay 27,7 millones de usuarios activos que cada día descargan cuatro millones de aplicaciones para móviles, tabletas y televisores. Está claro que el mundo es móvil, y que este mercado se convertirá en imprescindible para alcanzar el éxito en cualquier empresa o startup.

Comunicación con tu cliente

El mejor canal de comunicación con tu cliente.

Una tendencia que está despuntando es la utilización de las apps como herramienta de marketing. En cualquier lugar y en cualquier momento tus clientes pueden acceder a toda la información de la marca solo con disponer de un dispositivo móvil. Lo más habitual en estos casos es que un determinado cliente recomiende la aplicación a sus compañeros o amigos, por lo que podrás captar a nuevos clientes de la forma más fácil.

Difusión de Contenidos

Amplia difusión de tus contenidos

La sincronización de la app con las redes sociales de la empresa mejora la difusión y viralización de los contenidos.

Puedes difundir tus mensajes a través de Notificaciones PUSH , Mensajes In-Apps, Inbox, Chat instantáneo, etc.

Fidelización de Clientes

Podrás utilizar ofertas y promociones como elemento de fidelización.

Esto es muy importante en cualquier modelo de negocio, y generará una mayor fidelización con los usuarios. Si tu empresa es una tienda online, una aplicación móvil adaptada a tu audiencia supondrá seguro un aumento en tus ventas. Tenemos funcionalidades como Descuentos, Tarjetas de Puntos, Tarjetas Rasca, Encuestas, etc. que te ayudarán a fidelizar a tus clientes.

SITUACIÓN Y DATOS

Informe The AppDate 2015

SI ES CON DESCUENTO, MEJOR: EL **44,3%** DE LOS USUARIOS USA APPS DE DESCUENTO. LAS **FAVORITAS EN ESPAÑA** SON:

EL TENEDOR · BOOKING · PRIVALIA · LA NEVERA ROJA · GROUPON · VIPS · JUST EAT · BURGER KING · CLUBKVIAR · TRIPADVISOR

EL **59%** DE LAS TRANSACCIONES SON A TRAVÉS DE SMARTPHONE

DESDE TABLETS EL **41%**

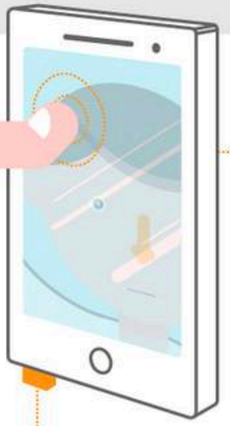

1

SIN MIEDO A LAS COMPRAS

NUEVOS HÁBITOS DE CONSUMO

Nos encanta comprar desde nuestros dispositivos móviles y nos gusta hacerlo con apps. La rapidez y simplificación del pago, el hecho de poder hacerlo sin llevar encima la cartera y el aumento de confianza en temas de seguridad han hecho que cada vez seamos más los españoles que nos decantamos por el comercio móvil.

¿Somos más impulsivos con las compras? ¿Hemos perdido el miedo a facilitar nuestros datos personales? Los españoles estamos preparados para incorporar el **mCommerce** entre nuestros hábitos de consumo y cada vez más, preferimos hacerlo con apps de descuentos que abaraten nuestra compra.

COMPRAMOS MEJOR **DESDE APPS** QUE DESDE NAVEGADORES MÓVILES Y COMO RESULTADO, COMPRAMOS **HASTA TRES VECES MÁS** (x3)

6/10 USUARIOS HAN COMPRADO **VÍA MÓVIL** SIENDO ESTOS SECTORES DONDE MÁS SE GASTA:

- **4%** Seguros
- **10%** Alimentación hogar
- **17%** Belleza
- **34%** Moda
- **9%** Deportes
- **17%** Banca
- **36%** Ocio
- **24%** Cultura
- **38%** Viajes
- **12%** Casa
- **33%** Electrónica
- **3%** Otros

ESPAÑA SE SITÚA EN **5ª** POSICIÓN MUNDIAL EN **MCOMMERCE**

EL **MCOMMERCE** REPRESENTA EL **34%** DE TODO EL **ECOMMERCE** DE NUESTRO PAÍS

34%

43,3% LOS **'MCOMMERCERS'** MAYORITARIOS TIENEN ENTRE **25 Y 34 AÑOS**

EN RETAIL LAS APPS GENERAN **58%** **DE TODOS LOS INGRESOS MÓVILES.**

2

ASÍ USAMOS LAS APPS EN ESPAÑA

27,7MILL DE **USUARIOS ACTIVOS** DE APPS

3,8MILL **DESCARGAS** DIARIAS DE APPS

MEDIA DE APPS POR DISPOSITIVO

TABLETS **24**

SMARTPHONE **30**

DE LAS APPS INSTALADAS SOLO **SE USAN ACTIVAMENTE** **14**

81% LA PENETRACIÓN DE **SMARTPHONES EN ESPAÑA** SIGUE CRECIENDO

AUMENTA EL NÚMERO DE GENTE QUE HA **PAGADO POR APPS:** **46%**

89% DEL **TIEMPO** QUE UN USUARIO USA EL MÓVIL ES PARA USAR APPS

SITUACIÓN Y DATOS

Informe The AppDate 2015

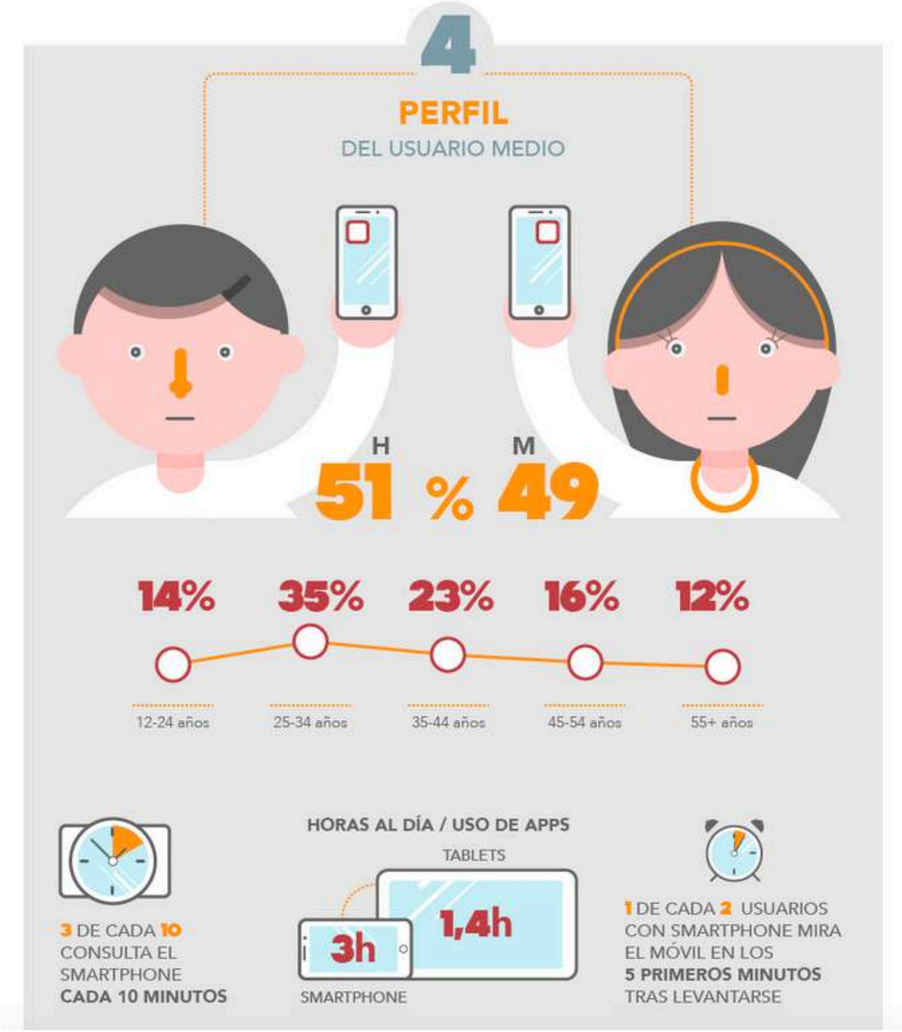

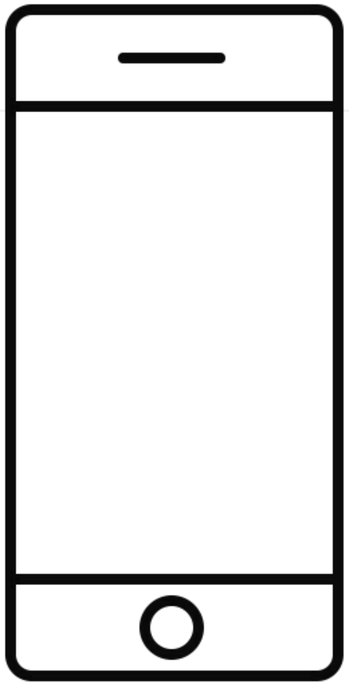

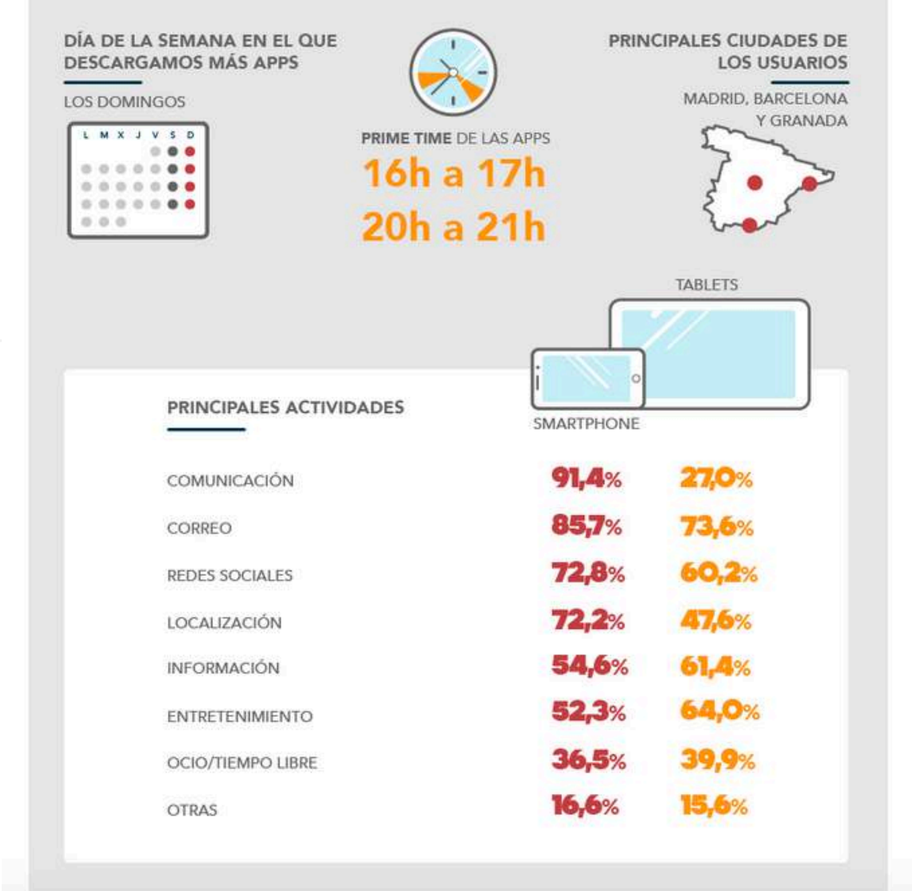

Cuando un usuario instala tu App, te estás instalando en su casa, en su smartphone, uno de los objetos mejor valorados por los usuarios!

quiero apps DEVELOPERS

PROBLEMAS

Desarrollar una App es difícil y caro

Crear una App debería ser fácil y asequible para Todos

Todo el mundo quiere su propia aplicación móvil. Puedes contratar una empresa de desarrollo de apps móviles o un freelancer, pero es caro y si quieres tener control sobre tu propia App, sale más caro todavía. Otra opción es utilizar una plataforma App Builder (offline o online) pero también son caros y difíciles de manejar. Los app builders “fáciles” disponibles en el mercado crean apps mediocres, y **crear una app mediocre es tan malo como vender un producto mediocre**.

- Demasiado Caro
- Conocimientos de Programación
- Compatibilidad OS - dispositivos
- Falta de Calidad
- No disponible en mi idioma
- Código fuente no disponible para los desarrolladores
- No tengo control sobre mi App
- Demasiado tiempo de desarrollo
- Soluciones de Marketing App No disponibles

SOLUCIONES

Desarrollar una App es fácil y asequible con QuieroApps

Crear una App es fácil y asequible para Todos

Nuestra herramienta online para la creación de Apps es apta para Todo el Mundo. Es muy fácil de manejar sin conocimientos de programación, asequible desde 9,95€/mes, y con una calidad profesional. Para los diseñadores web y desarrolladores de apps móviles, es la mejor herramienta, ya que pueden crear apps profesionales más rápido y fácilmente, teniendo la capacidad de ofrecer un panel de usuario a sus clientes y disponer de una personalización 100% marca blanca.

- Asequible
- No es necesario tener conocimientos de programación
- Apps Multi-Plataforma
- Calidad Profesional
- Disponible en +11 idiomas
- Códigos fuente para los desarrolladores
- Actualizable sin necesidad de republicar
- Panel de Control para Apps
- Desarrollo más rápido
- Soluciones de Marketing App

OFRECEMOS APPS REALES

TU WEB ENCAPSULADA EN UNA APP, NO ES UNA APP REAL!

Las Apps Html o webapps encapsuladas, sólo están permitidas (por ahora) en Google Play, no en Appstore!

Esta es una práctica muy usada anteriormente que cada vez se utiliza menos, y consiste en crear una app cuya única opción es mostrar la web móvil o responsiva del usuario. Esta práctica solo está permitida en Google Play, no en Appstore.

En resumen, se trata solo de un “visor de web publicable”. Tendrás el icono en el escritorio del móvil, pero cuando los usuarios entren en la app, solo verán tu web, nada más.

Si realmente queremos una app, o sea un desarrollo que aproveche las capacidades del teléfono móvil (geolocalización, cámara, giroscopio, micrófono), tenemos que encargar la programación de una app real.

PRODUCTO

APACHE CORDOVA™ + ionic + ANGULARJS by Google

QUIEROAPPS NEUTRINO 7.5

Pre-visualizador Móvil

También puedes ver cómo está quedando tu app en un dispositivo Android o iOS, antes de su publicación.

ANDROID APP ON Google play

Available on the App Store

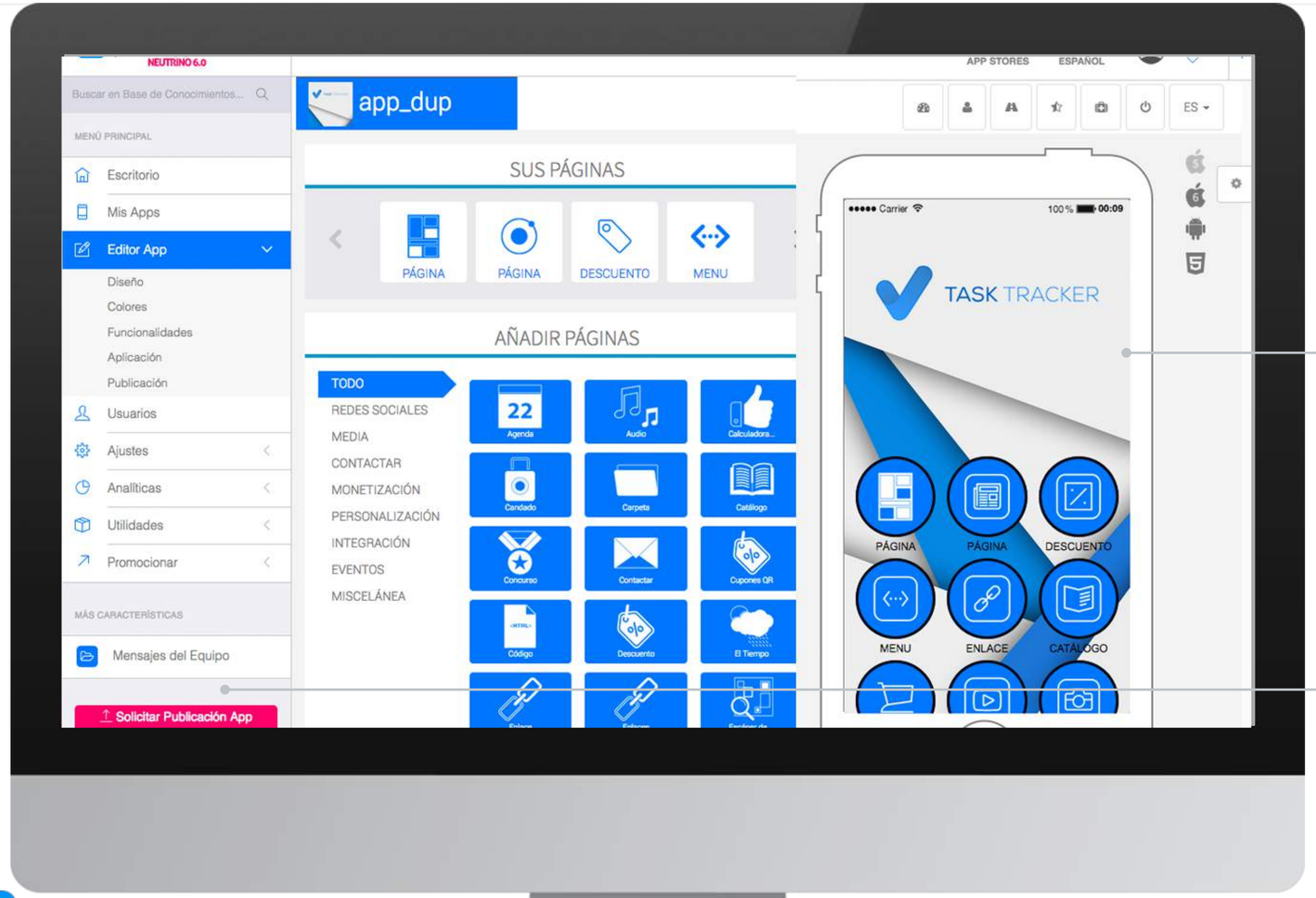

Pre-visualizador App

Para que puedas ver y comprobar cómo está quedando tu app publicada o incluso antes de publicarla.

Un Panel App Super-Fácil

Te ofrecemos un panel App para poder controlar tanto el contenido como la interacción con tus usuarios en tiempo real. Podrás añadir, editar o eliminar contenido, enviar notificaciones push a tus clientes, publicar nuevos descuentos, ver estadísticas de descargas y usos, exportar datos, manejar citas interactivas, chats, etc.

quiero apps DEVELOPERS

www.quieroapps.com

FUNCIONALIDADES

QUIEROAPPS NEUTRINO 7.5

Potentes funcionalidades
+ Características simplificadas
= Apps Increíbles

Con QAN puedes usar casi toda la “Tabla Periódica de los Elementos App-Builder” para crear las mejores Apps en sólo unos minutos.

Hemos batido todos los records en cuanto a las actualizaciones de un producto innovador. Cada mes presentamos mejoras y nuevas funcionalidades para que nuestros clientes puedan disponer de las Apps más potentes y funcionales del mercado!

Para más detalles, consulta el dossier de funcionalidades QAN

quiero apps DEVELOPERS

PLANES Y PRECIOS

Prueba todo lo que quieras antes
de contratar tu plan.

Algunos comentarios de nuestra página en Facebook!

PLAN FREE WEBAPP

GRATIS

- ✔ Alta Gratis
- ✔ Apps Nativas: Ilimitadas
- ✔ Plataformas: Sólo WebApp
- ✔ Crea tu propia App online
- ✔ Descargas Ilimitadas

Crea Tu Cuenta Gratis!

- ✔ Html5 WebApp
- ✔ Sincronización de Contenido
- ✔ Analítica Avanzada
- ✔ Tu propia cuenta developer o la de QA
- ✔ Soporte Online
- ✔ Envíos a AppStore: DIY
- ✔ Panel de Control
- ✔ Notificaciones Push Ilimitadas

Crear ilimitadas Apps Nativas y disponer la versión WebApp de forma totalmente GRATUITA!

PLANES Y PRECIOS

Para indivíduos y todos los sectores de la industria.

B2C

PLANES CREA TU APP O NOSOTROS CREAMOS TU APP

Comprueba lo fácil, rápido y asequible que es crear tu App con el panel de QuieroApps!
Si quieres diseño asistido, contrata el plan PREMIUM y nuestro equipo técnico con tu ayuda se encargará de diseñar tu App!

BASIC PLUS	PREMIUM NOSOTROS CREAMOS TU APP	PREMIUM LIFETIME NOSOTROS CREAMOS TU APP
9.90 € Al Mes	14.90€ Al Mes	29.90€ Al Mes
✔ ALTA GRATIS	✔ 499€ ALTA**	✔ ALTA GRATIS
✔ APPS NATIVAS: 1	✔ APPS NATIVAS: 1	✔ APPS NATIVAS: 1
✔ PLATAFORMAS: 5*	✔ PLATAFORMAS: 5*	✔ PLATAFORMAS: 5*
✔ + PUBLICAR GRATIS EN AMAZON	✔ + PUBLICAR GRATIS EN AMAZON	✔ + PUBLICAR GRATIS EN AMAZON
✔ CREA TU PROPIA APP ONLINE	✔ NOSOTROS TE CREAMOS LA APP	✔ NOSOTROS TE CREAMOS LA APP
✔ PANEL DE CONTROL	✔ PANEL DE CONTROL	✔ PANEL DE CONTROL
✔ NOTIFICACIONES PUSH ILIMITADAS	✔ NOTIFICACIONES PUSH ILIMITADAS	✔ NOTIFICACIONES PUSH ILIMITADAS
✔ WEBAPP HTML5	✔ WEBAPP HTML5	✔ WEBAPP HTML5
✔ SINCRONIZACIÓN DE CONTENIDO	✔ SINCRONIZACIÓN DE CONTENIDO	✔ SINCRONIZACIÓN DE CONTENIDO
✔ ANALÍTICA AVANZADA	✔ ANALÍTICA AVANZADA	✔ ANALÍTICA AVANZADA
✔ TU CUENTA DEVELOPER O LA DE QA	✔ TU CUENTA DEVELOPER O LA DE QA	✔ TU CUENTA DEVELOPER O LA DE QA
✔ SOPORTE ONLINE	✔ SOPORTE ONLINE	✔ SOPORTE ONLINE
✔ PUBLICACIONES INCLUIDAS/AÑO: 1 (PUBLICACIÓN DIY)	✔ PUBLICACIONES INCLUIDAS/AÑO: 1 (NOSOTROS PUBLICAMOS POR TI)	✔ PUBLICACIONES INCLUIDAS/AÑO: 1 (NOSOTROS PUBLICAMOS POR TI)
Contratar	Contratar	Contratar

Nosotros nos encargamos del diseño, desarrollo y publicación de tu App

+ todas las facilidades de pago!

¿CUÁL ES EL MEJOR PLAN PARA MI?

TE EXPLICAMOS MEJOR LOS PLANES B2C

0 €/Mes

FREE WEBAPP

Haz tu mismo tu App y prueba nuestro panel. Sólo puedes crear webapps. Sin límites, no pagas hasta que publicas.

GRATIS

9.90€/Mes

BASIC

Haz tu mismo tu App utilizando nuestro panel QAN sin límites. Puedes publicar tu mismo o nosotros nos encargamos de la publicación para iOS y Android (+49€)

YO MISMO

POPULAR

14.90€/Mes

PREMIUM

Pagas 499€ de alta (pago único) Nosotros nos encargamos de todo: Diseño, Desarrollo y Publicación de tu App.

7-10 DÍAS

29.90€/Mes

LIFETIME

Igual que el premium pero sin pagar altas con un compromiso mín. de 12 meses.

7-10 DÍAS

*Precios IVA no incluido

**Puedes financiar sin comisiones el alta en 12 pagos x 49.90€

MERCADO

El eslogan omnipresente de Apple, “There’s an app for that,” (hay una App para ello), enciende la imaginación del mundo con posibilidades infinitas.

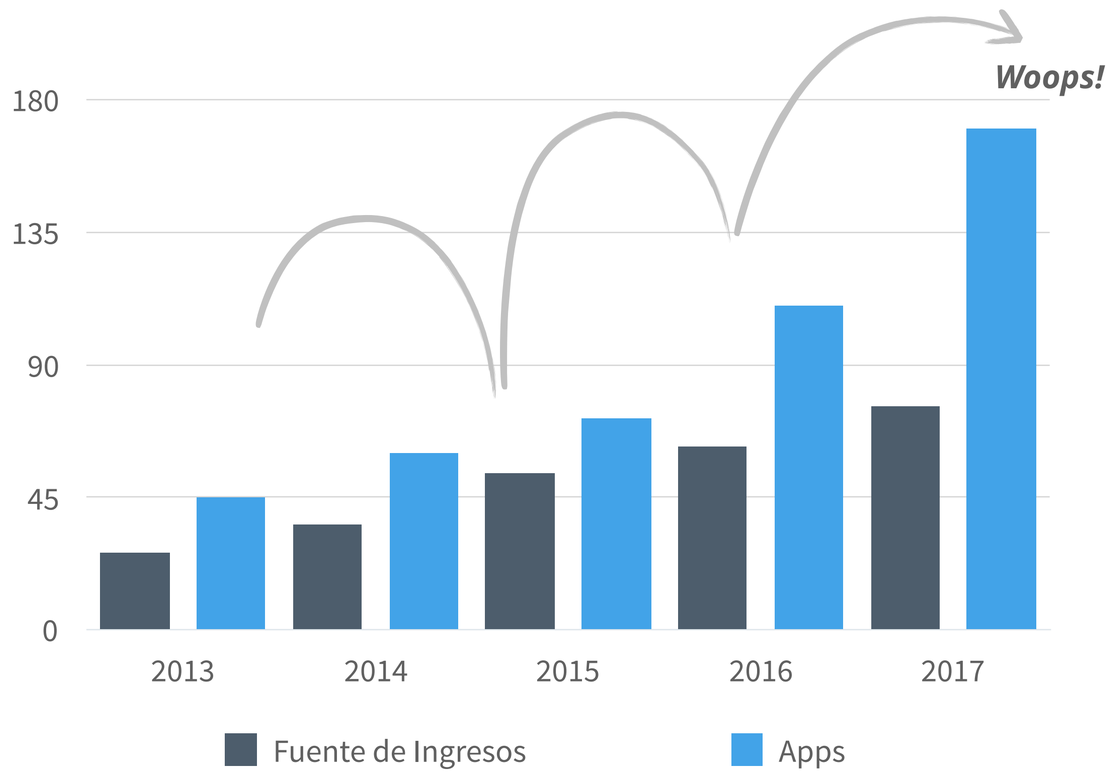

En este momento tu negocio se está perdiendo su porción de una fuente de ingresos de 70€ billones!

Según Gartner, las tendencias actuales en la adquisición de smartphones , que superaban en número de compras a la cantidad de los teléfonos no-inteligente, impulsaron 102 billones de descargas de apps en 2013. Esto se tradujo en unos ingresos globales de apps de $26 billones en 2013 y se espera que se incremente a $ 76 billones en 2017 .

Según un estudio reciente de MobiThinking®, al final del año 2011, había 6 billones de suscriptores móviles a nivel mundial, y se ha estimado que al final del año 2016, van a existir 8 billones de suscriptores móviles. En otras palabras, en pocos años, va a haber un dispositivo móvil con acceso a internet, por cada persona en el planeta.

MERCADO EUROPA

Basado en el informe
“The European App Economy”
por Vision Mobile

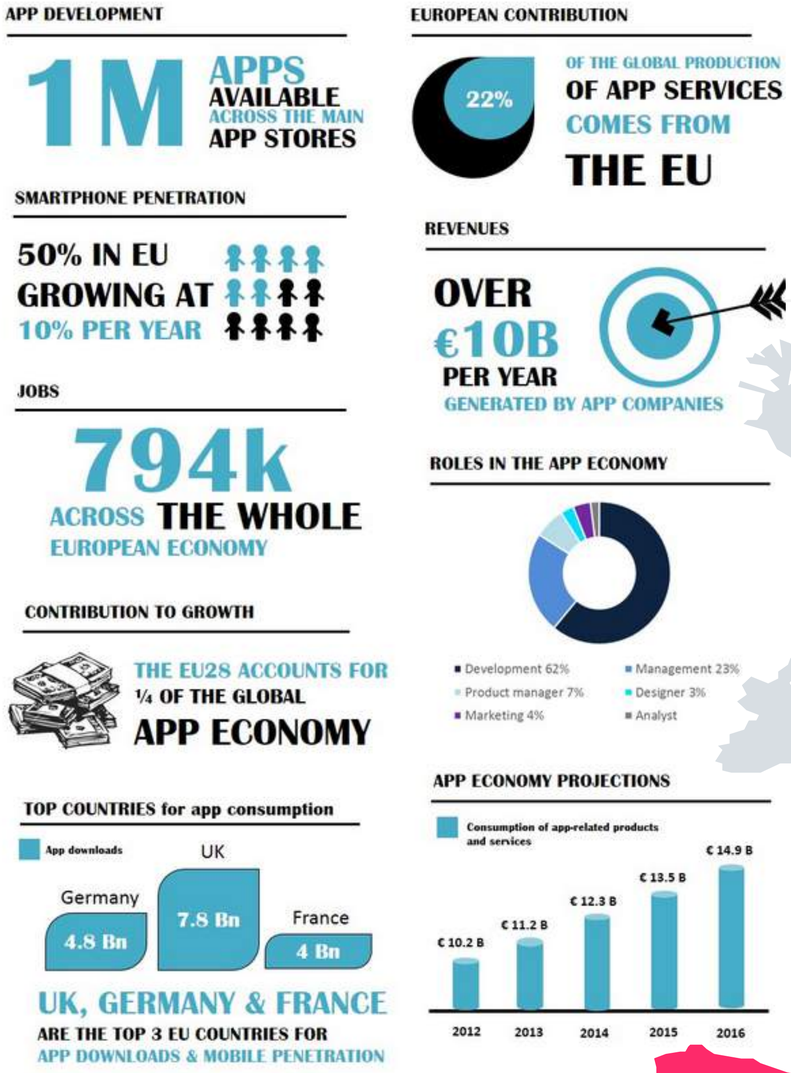

52%

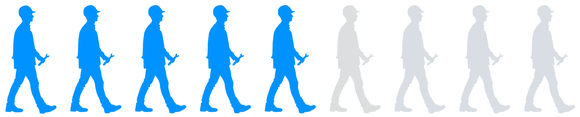

La **Economía App** empezó en 2007 con el lanzamiento oficial de Apple App Store.

Hoy es un sector creciente y dinámico incluyendo multiples App stores y plataformas en competencia.

Desde entonces la economía app ha experimentado un crecimiento explosivo, con un impacto inmenso en el número de empleos generados, contribución al PIB y efectos secundarios positivos en sectores no relacionados directamente con la industria móvil, que se han beneficiado igualmente (sanidad, educación, medios, etc.)

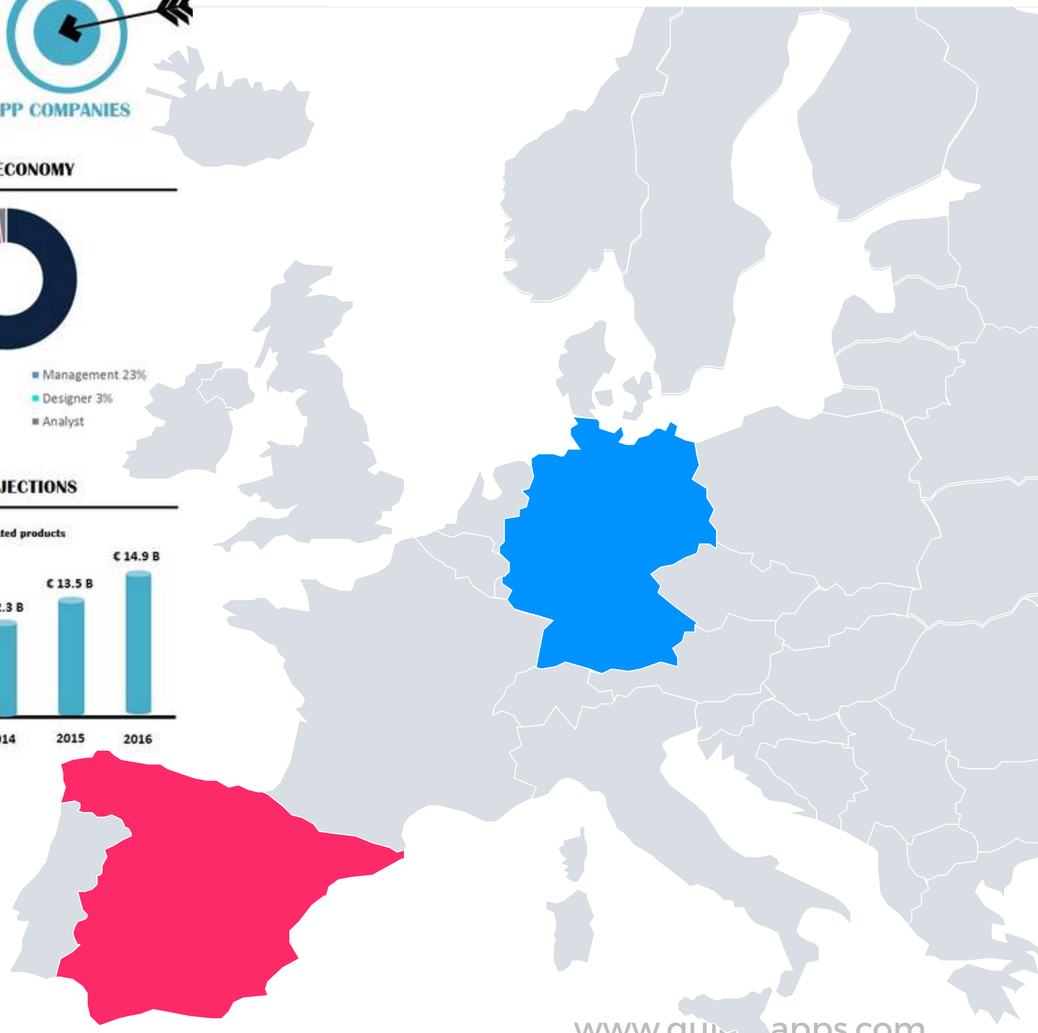

COMPETENCIA

Llevamos **Años** Comparando y Analizando +30 App Builders

Queríamos que nuestra plataforma fuera más potente, más fácil y más asequible, y **lo hemos conseguido**!

Interfaz App fácil - Lo primero en que hay que fijarse es el interfaz del usuario. La mayoría son de tipo drag-and-drop (arrastrar y soltar), otros no. Algunos interfaces son limpios y simples y otros están repletos de características complejas.

Personalización - Otro elemento a considerar es el nivel de personalización. La mayoría de los generadores de apps proclaman que su plataforma es apta para cualquiera, sin conocimientos de programación. Pero, si tienes conocimientos de programación o necesidades específicas, puede que te interese más un app builder avanzado que permita la inserción de códigos y que te ofreaca los códigos fuente de tu App.

Coste y Publicación - ¿Cuál es el coste mensual/anual por cada App que desarrollas? Y cuando llega el momento de su publicación, ¿Cuánto te cobran por cada App Store? ¿Te ofrecen los código fuente de tus Apps? ¿Ofrecen una tarifa plana para que puedas crear todas las Apps que quieras sin ninguna limitación?

NINGÚNO DE ELLOS OFRECE UNA TARIFA PLANA REAL DE APPS ILIMITADAS

como™ appsbuilder BiznessAPPS mobincube shoutem

VENTAJAS EXCLUSIVAS

Desde el día 1 de Enero 2017

NOVEDAD

ESTE AÑO NO TENEMOS COMPETENCIA

- APPS con HTTPS/SSL.
- Más nativas que nunca!
- Módulos extras millonarios ya incluidos en tu App.

Las apps de iOS requerirán seguridad HTTPS en sus conexiones para 2017.

Apple ha anunciado que será obligatorio usar el protocolo de seguridad de Internet en sus apps para iOS y a partir de Enero 2017 no solamente no va a publicar nuevas Apps sin SSL, sino que irá despublicando las apps que no cumplan esta regla.

El nuevo panel QuieroApps Neutrino 7.0 (QAN 7.0) y nuestro generador de Apps ya está 100% preprado para crear Apps encriptadas y certificadas.

SOBRE NOSOTROS

El Equipo y Qué Hacemos

QUIEROAPPS es un Spin off de Emporio Platinum S.L.

INNOVATION IN BUSINESS

We made the company with Innovation!

EMPORIO PLATINUM

Fundada en Octubre **1996** en Malaga-España, es una empresa de innovación, una consultoría tecnológica compuesta por varias sub-empresas ofreciendo Creación y Desarrollo de Negocios basados en Internet, **Apps Móviles**, Marketing, Publicidad, y Productividad.

CONTACTAR

Dónde nos puede encontrar!

Nuestras **Oficinas**

EMPORIO PLATINUM S.L.

Calle Soldado Rafael Guerra, 2 Local A
29640 Fuengirola, Malaga
España

Torre Mariano Escobedo, Planta
12General Mariano Escobedo, 476
Colonia Nueva Anzurez
Mexico DF CP 11590
México

+34 952.19.77.19
+34 911.23.40.62
+34 937.37.94.96
SPAIN

+52 55.4170.6599
MEXICO

+34 678.523.668
MÓVIL/WHATSAPP

info@emporioplatinum.com